

Underrättelser för sjöfarande Sjöfartsverket



Underrättelser för sjöfarande Områdesindelning



SJÖFARTSVERKET

Redaktion
Sjöfartsverket
Ufs
601 78 NORRKÖPING
tel: 0771 630 605
e-post: ufs@sjofartsverket.se

Ansvarig utgivare:
Affärsområdeschef Patrik Wiberg

Berörda sjökort och notisnummer

Ufs ger information till sjöfarten i Östersjöområdet samt Kattegatt och Skagerrak innanför linjen Hanstholm - Lindesnes.

Observera att informationen om förändringar i utländska vatten är begränsad och att Ufs därför inte ger tillräckligt detaljerade upplysningar för att användaren ska kunna hålla andra länders sjökort fullständigt uppdaterade.

En (*) framför notisnumret anger att notisen är utfärdad av svensk myndighet och gäller svenska farvatten.
(P) efter notisnumret anger att notisen är av förberedande art som senare ersätts med en verkställighetsnotis.
(T) efter notisnumret anger att informationen i notisen gäller tillfälligt och upphör när giltighetstiden är slut eller att notisen ersätts med ny information.

Bäringar är rättvisande från 0° medurs till 360° och räknas beträffande uppgifterna om fyrsken från sjön mot fyren.

Förekommande sjökortsbilder i häftet är avsedda för att förenkla rättelsearbetet och är inte alltid skalriktiga. I allmänhet beskrivs och visas rättelsen i det sjökort som har störst skala.

Uppgiftslämnaren är ansvarig för notisens sakinhåll.

Sjökortsrättelser och andra notiser som kan hänföras till ett begränsat geografiskt område återfinns under avdelningen UNDERRÄTTELSE. Övriga notiser finns under avdelningen TILLKÄNNAGIVANDEN på sidan 3.

Ufs-häftet publiceras i PDF-format, normalt varje torsdag, på Sjöfartsverkets hemsida. Då häftet genereras automatiskt från en databas kan ibland ologiska sidbrytningar uppstå.

Övriga uppgifter om tidskriftens redigering återfinns i publikationen *Ufs A*.

Rapportera faror och fel

Vid iakttagelse av fel på utmärkning, släckta fyrar, drivande föremål eller annat som kan utgöra fara för sjöfarten ska Sweden Traffic snarast kontaktas:

Tel: 0771-63 06 85

VHF anrop: *Sweden Traffic* på lämplig trafikkanal.

E-post: swedentraffic@sjofartsverket.se

Berörda sjökort	Notisnr	Si gn	Berörda sjökort	Notisnr	Si gn
4	15244 (T)		937	15228	
6	15153 (P)		1353	14983 (T)	
7	15153 (P)		4101	15268 (T)	
7	15264 (T)		4211	15266 (T)	
8	15264 (T)		5121	15267 (T)	
41	15244 (T)		5331	15148	
52	15246		6141	14641 (T)	
61	15153 (P)		6142	14641 (T)	
61	15260 (T)		6142	15147	
62	15153 (P)		6145	15147	
71	15153 (P)		6162	15260 (T)	
74	15190 (T)		6163	15260 (T)	
83	15190 (T)				
92	15256 (T)				
92	15264 (T)				
111	15226 (T)				
111	15248 (T)				
113	15248 (T)				
121	15265 (T)				
135	14983 (T)				
413	15268 (T)				
414	15268 (T)				
415	15244 (T)				
421	15244 (T)				
421	15266 (T)				
536	15186 (T)				
616	15260 (T)				
731	15153 (P)				
742	15190 (T)				
742	15245				
742	15255				
743	15190 (T)				
923	15256 (T)				
923	15264 (T)				
924	15256 (T)				
933	15243				
934	15238				
934	15243				

TILLKÄNNAGIVANDEN

Inga Tillkännagivanden i detta häfte.

UNDERRÄTTELSE**Bottenviken**

* 15244 (T)

Sjökort: 4, 41, 415, 421

Sverige. Bottenviken. O om Byske. Tåme. Skjutvarning. 14 september - 3 oktober.

Notiser som utgår: 2020:822/15224(T)

Position: Ca	64-55N	021-30E	Tåme Riskområde
--------------	--------	---------	-----------------

Skarpskjutning pågår på Tåme skjutfält vid de tider som anges i tabellen nedan. Vid dessa tider är det i sjökorten markerade riskområdet "R 58" avlyst ut till angivet avstånd från stranden.

Då skjutning pågår är en röd kula hissad på observationstornen på skjutplatsen. Ytterligare upplysningar lämnas på VHF kanal 16, anrop Tåme skjutfält, eller tel. 0921-348 405 SäkC alt. 0921-349 100 VB MRN.

Datum	Tid	Riskavstånd från stranden
14 september	1200 - 1730	4,3 M
15 - 18 september	0800 - 1730	4,3 M
19 - 20 september	0800 - 2230	4,3 M
21 september	1200 - 1730	4,3 M
22 - 24 september	0800 - 1730	4,3 M
28 - 30 september	0800 - 1830	6,0 M
1 oktober	0800 - 2000	6,0 M
2 oktober	0800 - 2100	3,0 M
3 oktober	0800 - 2000	3,0 M

Visas ej i ENC.

Bsp Bottenviken 2018/s06, s07, s37, s38, s39, s40, s41, s42, s44

Försvarsmakten. Publ. 3 september 2020

* 15266 (T)

Sjökort: 421, 4211

Sverige. Bottenviken. Skelleftehamn. Fyr Sör-Olsgrundet. Sektorer.

Tid: Tillsvidare.

Sektorerna på fyr Sör-Olsgrundet är opålitliga.

Fyr Sör-Olsgrundet	64-38,68N	021-16,35E
--------------------	-----------	------------

Visas ej i ENC.

Bsp Bottenviken 2018/s43, s45, s64, s65, s66, s67

Sjöfartsverket. Publ. 9 september 2020

* 15268 (T)

Sjökort: 4101, 413, 414

Sverige. Bottenviken. Angöringen till Luleå. Borringar.

Tid: 14 september - 4 oktober.

Borringar kommer genomföras i närheten av farlederna in till Luleå. Från Vaktposterna in till Sandöfjärden.

Arbetet är väderberoende. Kontakta VTS Luleå VHF kanal 14 för information om pågående borringar.

Kontakt utförare: 070-330 64 34.

Vaktposterna	a)	65-23,33N	022-20,28E
Sandöfjärden	b)	65-32,68N	022-15,39E

Visas ej i ENC.

Bsp Bottenviken 2018/s23, s24, s26, s27, s58, s60, s61, s63

Dykab. Publ. 9 september 2020

Norra Kvarken

* 15267 (T)

Sjökort: 5121

Sverige. Norra Kvarken. Umeå. S om fyr Fjärdgrund. N om Domaldsgrundet. Utmärkning.

Tid: Tillsvidare.

Babordspricken norr om Domaldsgrundet saknas.

Babordsprick	63-39,859N	020-20,761E
--------------	------------	-------------

Visas ej i ENC.

Bsp Bottenhavet N 2019/s45, s46, s47

Sjöfartsverket. Publ. 9 september 2020

Bottenhavet

* 15148

Sjökort: 5331

Sverige. Bottenhavet. Ljusne. Vallvik. Virtuellt utmärkning.

Inför	virtuell AIS-utmärkning, styrbordsmärke	61-11,549N	017-10,229E	'S KAJGRUND', MMSI:992651018
-------	---	------------	-------------	------------------------------

Bsp Bottenhavet S 2019/s37

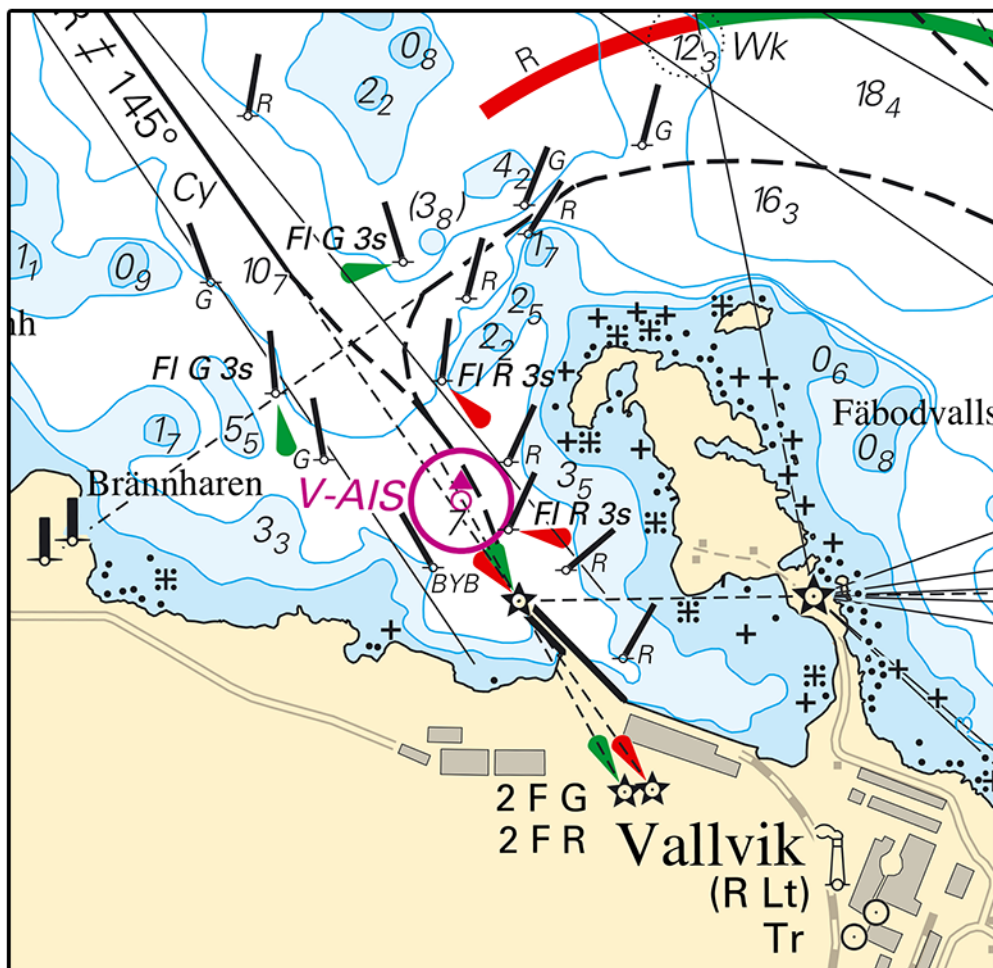

Vallvik

Sjöfartsverket. Publ. 9 september 2020

15246

Sjökort: 52

Finland. Bottenhavet. V om Korsnäs. Djup.

Ersätt	djup 8,6 med 4,8	62-44,52N	020-47,85E
--------	------------------	-----------	------------

Finnish NtM 2020:24/191. Publ. 9 september 2020

Ålands hav och Skärgårdshavet

* 15186 (T)

Sjökort: 536

Sverige. Ålands hav och Skärgårdshavet. Östhammar. Avlyst vattenområde. Tävlingar.

Tid: 26 - 27 september 0800 - 1800.

Området markerat i bifogad sjökortsbild är avlyst för sjötrafik i samband med seglingstävlingar.

Möjlighet att passera området ska finnas.

Kontakt säkerhetsbåtar: VHF kanal 09/16.

Kontakt tävlingsledare: 070-345 01 73.

Avlyst område			
Nordvästlig gräns	a)	60-16,562N	018-21,912E
Sydlig gräns	b)	60-14,317N	018-25,693E
Sydostlig gräns	c)	60-14,323N	018-27,415E

Visas ej i ENC.

Bsp Stockholm N 2020/s15, s16, s60

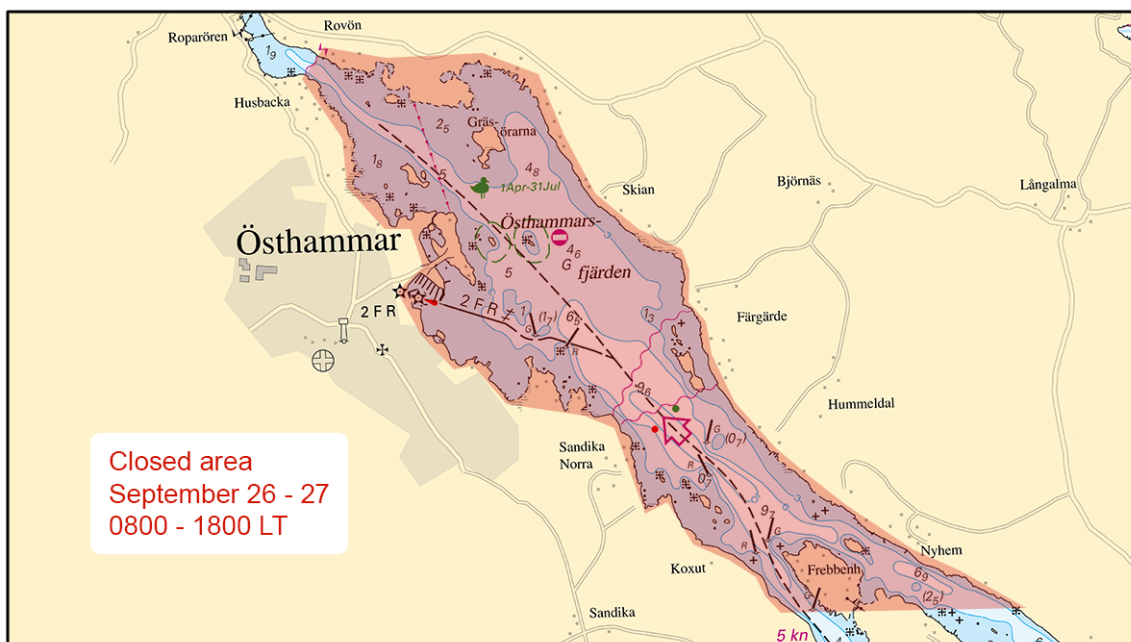

Östhammar

Länsstyrelsen Uppsala län. Publ. 9 september 2020

Norra Östersjön

* 14641 (T)

Sjökort: 6141, 6142

Sverige. Norra Östersjön. Stockholm. Lilla Värtan. Lidingö. Seglingstävling Lidingö Runt 2020.

Tid: 26 september 2020.

Seglingstävlingen Lidingö Runt pågår under hela dagen. 50 - 70 båtar förväntas delta. Banans sträckning visas i sjökortsbilden.

Första start sker kl. 1000. Sista starten planeras kl. 1100.

För ytterligare information, se <http://www.lidingorunt.se>

Lidingö	59-22,0N	018-10,0E
---------	----------	-----------

Visas ej i ENC.

Bsp Mälaren - Hjälaren 2020/s53, Bsp Stockholm M 2020/s07, s08, s09, s10, s11, s12, s13, s14, s20, s46



Lidingö Runt

Lidingö Runt. Publ. 7 september 2020

* 15147

Sjökort: 6142, 6145

Sverige. Norra Östersjön. Stockholm. Värmdö. Grisslingen. Rörledning.

Inför	rör mellan a) och b)	a)	59-18,092N	018-27,206E
		b)	59-18,144N	018-27,282E

Bsp Stockholm M 2020/s21

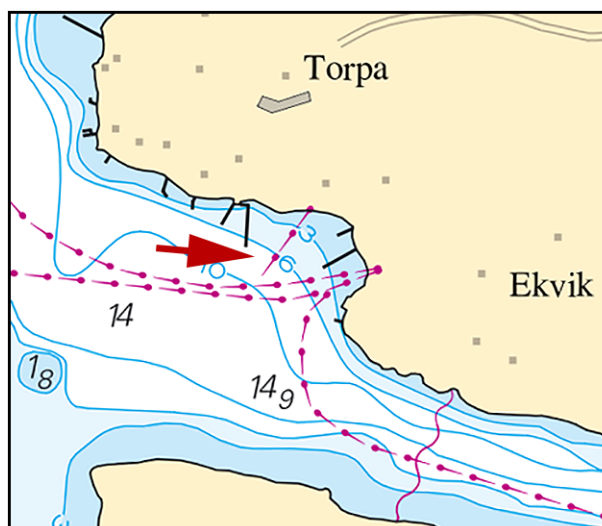

Rörledning

Värmdö Golf. Publ. 9 september 2020

15153 (P)

Sjökort: 6, 61, 62, 7, 71, 731

Sverige. Norra Östersjön, Mellersta Östersjön, Sydöstra Östersjön. O om Gotland. Utläggning av telecomkabel "Baltika". St Petersburg - Kaliningrad.

Under hösten 2020 kommer fartyget "CS SEGERO/DSPZ4" att lägga ut en ny telekabel mellan St Petersburg och Kaliningrad.

När kabelutläggning pågår, önskas en säkerhetszon på 1 NM runt fartyget.

Den planerade kabelsträckningen redovisas i tabellen nedan.

Inför	sjökabel, under construction mellan a) - m)	a)	58-55,28N	020-26,28E
		b)	58-44,01N	020-13,45E
		c)	58-41,03N	020-21,59E
		d)	58-23,60N	020-13,10E
		e)	58-15,40N	020-06,62E
		f)	57-24,82N	019-43,03E
		g)	57-20,02N	019-45,68E
		h)	57-15,53N	019-49,52E
		i)	57-04,15N	019-41,61E
		j)	56-28,75N	019-05,27E
		k)	56-16,53N	018-36,58E
		l)	55-55,32N	018-36,27E
		m)	55-53,55N	018-56,63E

Land Pro OY. Publ. 9 september 2020

* 15260 (T)

Sjökort: 61, 616, 6162, 6163

Sverige. Norra Östersjön. O om Utö. Skjutvarning. 22 - 24 september.

Position: Ca	58-54N	018-20E	Utö Skjutområde
--------------	--------	---------	-----------------

Under angivna tider pågår skarpskjutning på Utö skjutfält varvid riskområdet O om Utö är avlyst ut till det avstånd som anges i tabellen.

Under dygnets mörka timmar sker skjutning oftast med lys och signal ammunition.

Upplysningar under pågående skjutning lämnas på VHF kanal 16, anrop Utö skjutfält, eller tel. 08-501 570 45.

Information om kommande skjutningar, tel: 010-823 18 23, Muskö Sjöcentral.

Datum	Tid	Riskavstånd från stranden
22 - 24 september	0830 - 1930	4,4 M

Visas ej i ENC.

BSP Stockholm S 2020/s17, s18, s19, s37

Försvarsmakten. Publ. 9 september 2020

Mälaren och Södertälje kanal

* 15226 (T)

Sjökort: 111

Sverige. Mälaren och Södertälje kanal. Lovön. Kärson. Drottningholm. Sjökabel. Arbeten.

Tid: 26 september till mitten av december 2020.

Sjökablar, el, förläggs enligt sjökortbild.

Förläggning norr om Drottningholmsbron kommer utföras med flottar och arbetsbåtar där kabeln kommer bogseras flytande för positionering innan sänkning.

Förläggning söder om Drottningholmsbron kommer utföras av kabelfartyget C/S Pleijel.

Dykningsarbete sker vid landfästena.

Ingående enheter är utrustade med VHF för kontakt med VTS och övrig trafik.

Sjöfarande uppmanas att passera området med hänsyn, god uppsikt och iaktta signaler.

Sänkt hastighet anmodas vid landfästena Ängby och Sättravik.

a)	59-20,186N	017-53,840E	Ängby, landfäste
b)	59-19,437N	017-53,641E	Drottningholmsbron
c)	59-17,865N	017-54,799E	Sättravik, landfäste

Bsp Mälaren - Hjälaren 2020/s49



Sjökabelarbete

Baltic Offshore Kalmar AB. Publ. 9 september 2020

* 15248 (T)

Sjökort: 111, 113

Sverige. Mälaren och Södertälje kanal. Strängnäs. Tosteröbron. Ändrade öppningstider.

Tid: 26 augusti - 15 oktober, 2020.

Tosteröbron öppnas inte för båttrafik under vardagar kl 0800, 1500 och 1600. Övrig tid öppnas bron som vanligt enligt schema.

Läs mer på: www.strangnas.se/tosterobron

Tosteröbron	59-22,69N	017-02,27E
-------------	-----------	------------

www.strangnas.se/tosterobron

Visas ej i ENC.

Bsp Mälaren - Hjälmaren 2020/s26, s60

Strängnäs kommun. Publ. 9 september 2020

Södra Östersjön

* 15190 (T)

Sjökort: 74, 742, 743, 83

Sverige. Södra Östersjön. Inseglingen till Åhus. Rinkaby. Skjutvarning. 23 - 29 september.

Position: Ca.	55-56N	014-22E	Restriktionsområde R38A RINKABY
---------------	--------	---------	---------------------------------

Under angiven tid pågår skarpskjutning på Rinkaby skjutfält, varvid farvattnen utanför Åhus berörs. Därmed är det i sjökorten markerade området R38A avlyst ut till angivet avstånd från stranden.

Orange blixtljus, Q Or, tänds vid skjutfältsgrensarna när skjutning pågår.

Skjutningarna avbryts för att medge passage för yrkessjöfarten. Ytterligare upplysningar: tel 044-242502 (endast under pågående skjutning).

Datum	Tid	Riskavstånd
23 - 24 september	0900 - 1600	2,7 M
25 september	0900 - 1300	2,7 M
29 september	0900 - 1600	2,7 M

Visas ej i ENC.

Bsp Hanöbukten 2018/s24, s25, s26

Försvarsmakten, Södra Skånska Regementet, Skjutfältssektionen Södra Sandby. Publ. 7 september 2020

*** 15245**

Sjökort: 742

Sverige. Södra Östersjön. Hanöbukten. SO om Sölvesborg. Hälleviksbukten. Rörlägningsarbete avslutat.

Notiser som utgår: 2020:815/15071(T)

Se: 2020:815/15070

Arbete med att spola ner rörledning på havsbotten har avslutats.

Arbetsområde mellan a) och b)	a)	56-00,56N	014-42,92E	Nordöstra landfästet - Hälleviks camping
	b)	56-00,26N	014-41,47E	Sydvästra landfästet - Grönslätt

Bsp Hanöbukten 2018/s22

NCC. Publ. 4 september 2020

*** 15255**

Sjökort: 742

Sverige. Södra Östersjön. Sölvesborg. Utmärkning.

Notiser som utgår: 2020:810/14895(P)

Flytta	styrbordsprick till	a)	56-01,257N	014-34,625E	vid grundet 'Tre stenar'
Flytta	babordslysprick till	b)	56-01,469N	014-34,728E	'Sbg 6' FI R 3s
Flytta	styrbordslysprick till	c)	56-01,452N	014-34,785E	'Sbg 7' FI(2) G 6s
Flytta	babordslysprick till	d)	56-01,588N	014-34,817E	'Sbg 8' Q R
Flytta	babordslysprick till	e)	56-02,009N	014-34,893E	'Sbg 12' FI R 3s
Flytta	styrbordslysprick till	f)	56-01,983N	014-34,945E	'Sbg 13' FI(2) G 6s
Flytta	specialprick ca 30 m till	g)	56-02,064N	014-34,810E	
Inför	specialprick	h)	56-02,035N	014-34,908E	

Bsp Hanöbukten 2018/s22, s25, s52

Sjöfartsverket. Publ. 9 september 2020

Kattegatt

*** 15256 (T)**

Sjökort: 92, 923, 924

Sverige. Kattegatt. V om Halmstad. Ringenäs. Skjutvarning. 16 - 18 september.

Position: Ca.	56-40,8N	012-38,6E	Restriktionsområde R41 A RINGENÄS
---------------	----------	-----------	-----------------------------------

Under angiven tid pågår skarpskjutning på Ringenäs skjutfält. Riskområdet sträcker sig ut till nedan angivet avstånd från stranden. Begränsning i sidled framgår av det i sjökortet markerade riskområdet (R41A). En skjutvarningsfyr, VQ R är tänd när skjutning pågår.

Ytterligare upplysningar: tel 035-266 39 55, 035-536 77.

Datum	Tid	Riskavstånd
16 - 17 september	0900 - 1800	1 M
18 september	0900 - 1200	1 M

Visas ej i ENC.

Bsp Västkusten S 2019/s29, s30

Försvarmakten. Publ. 9 september 2020

*** 15264 (T)****Sjökort: 7, 8, 92, 923****Sverige. Kattegatt. Halmstad. Laholmsbukten. Stora Middelgrund. Bottenundersökningar.**

Notiser som utgår: 2020:822/15230(T)

Tid: Till slutet av september 2020.

I det i sjökortsbilden markerade området pågår bottenundersökningar.

Undersökningarna utförs av fartyget Tender1 /OWKC2.

Fartyget bogserar mätutrustning varför sjöfarande uppmanas att hålla ett säkerhetsavstånd på minst på 300 m.

Undersökningsområde ca position	56-35N	012-30E
---------------------------------	--------	---------

Visas ej i ENC.

Bsp Västkusten S 2019/s30, s31

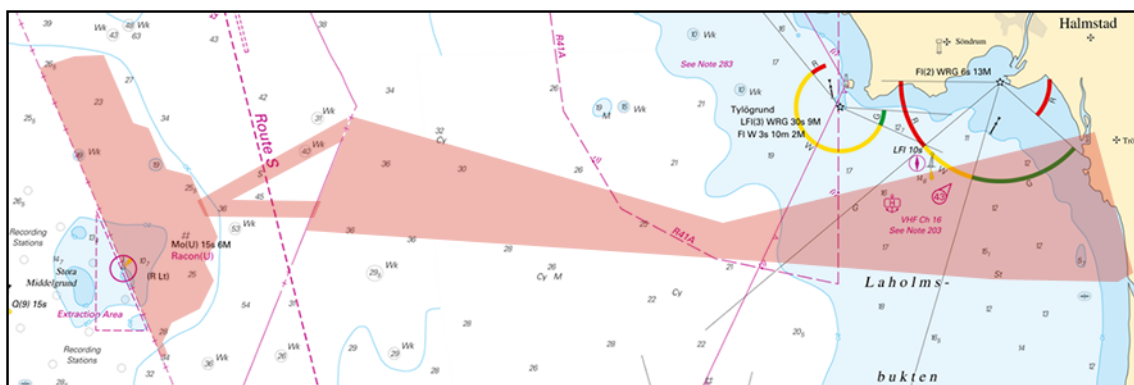

V om Halmstad

Vattenfall Stora Middelgrund Vind AB. Publ. 9 september 2020

Skagerrak*** 15228****Sjökort: 937****Sverige. Skagerrak. NV om Strömstad. Nord-Hällsö. Syd-Hällsö. Ankringsförbudsområden.**

Stryk	text "15May - 31Aug"	a)	58-58,24N	011-05,39E
Stryk	text "15May - 31Aug"	b)	58-57,29N	011-04,29E

Bsp Västkusten N 2019/s06, s09

Länsstyrelsen i Västra Götalands län. Publ. 3 september 2020

*** 15238****Sjökort: 934****Sverige. Skagerrak. V om Grebbestad. Ankringsförbudsområde.**

Inför	ankringsförbudsområde mellan a) - d)	a)	58-42,033N	011-01,666E
		b)	58-41,441N	011-01,740E
		c)	58-41,484N	011-03,263E
		d)	58-42,057N	011-03,195E

Bsp Västkusten N 2019/s10

Länsstyrelsen i Västra Götalands län. Publ. 9 september 2020

*** 15243****Sjökort: 933, 934****Sverige. Skagerrak. Bovallstrand. Vikefjord. Utmärkning.**

Stryk	specialprick	a)	58-28,108N	011-18,260E
--------------	--------------	----	------------	-------------

Bsp Västkusten N 2019/s13, s15

Sjöfartsverket. Publ. 9 september 2020

Vänern och Trollhätte kanal

* 14983 (T)

Sjökort: 135, 1353

Sverige. Vänern och Trollhätte kanal. Vänersborg. Järnvägsbron. Farled avlyst.

Järnvägsbron	58-22,725N	012-18,540E
--------------	------------	-------------

Farleden under Järnvägsbron är avlyst för all sjötrafik under nedan redovisade tider p.g.a. arbeten.

Datum	Tid	
19 september	0600 - 0000	
20 september	0000 - 2000	
21 september	0700 - 1700	under måndagen finns möjlighet för lastfartyg att passera området med 5 h framförhållning.

Visas ej i ENC.

Bsp Göta kanal 2011/s42, s62, Bsp Vänern 2018/s50, Trollhätte kanal - Dalslands kanal 2020/s23, s40

Sjöfartsverket. Publ. 9 september 2020

Övriga inlandsfarvatten

* 15265 (T)

Sjökort: 121

Sverige. Övriga inlandsfarvatten. Vättern. Gränna. Utmärkning.

Tid: Tills vidare.

Styrbordspricken vid inloppet till Gränna saknas.

Styrbordsprick	58-01,795N	014-27,086E
----------------	------------	-------------

Visas ej i ENC.

Bsp Göta kanal 2011/s60

Sjöfartsverket. Publ. 9 september 2020